

Упутство за унос оцена помоћу CSV датотеке у апликацији еЗапослени

Формулари за преузимање и учитавање датотека налазе се на страници за унос оцена, испод табеле са списком студената и оцена.

Уколико користите OpenOffice или неки текстуални едитор, највероватније ћете моћи исправно да видите ћирилицу у CSV датотеци. У овом случају само обратите пажњу на формат података (тачка 5).

Ако користите MS Excel, потребно је да увезете датотеку (тачке 3 и 4).

Ако будете преузели XSL датотеку, можете одмах да пређете на тачку 5.

1. Притисните дугме „Преузми CSV датотеку...“

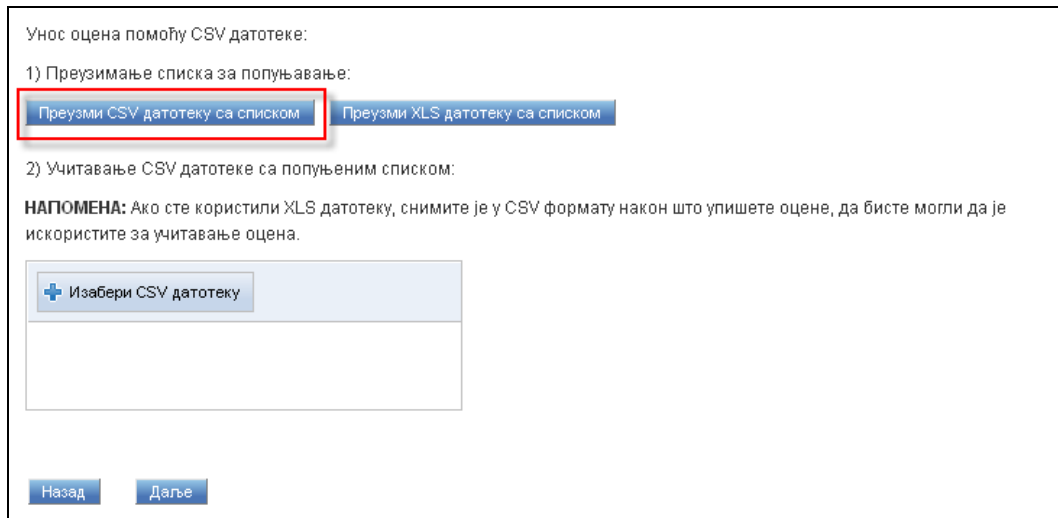

Унос оцена помоћу CSV датотеке:

1) Преузимање списка за попуњавање:

Преузми CSV датотеку са списком Преузми XLS датотеку са списком

2) Учитавање CSV датотеке са попуњеним списком:

НАПОМЕНА: Ако сте користили XLS датотеку, снимите је у CSV формату након што упишете оцене, да бисте могли да је искористите за учитавање оцена.

+ Изабери CSV датотеку

Назад Даље

2. Ако користите MS Excel, немојте отворити датотеку, већ је сачувајте:

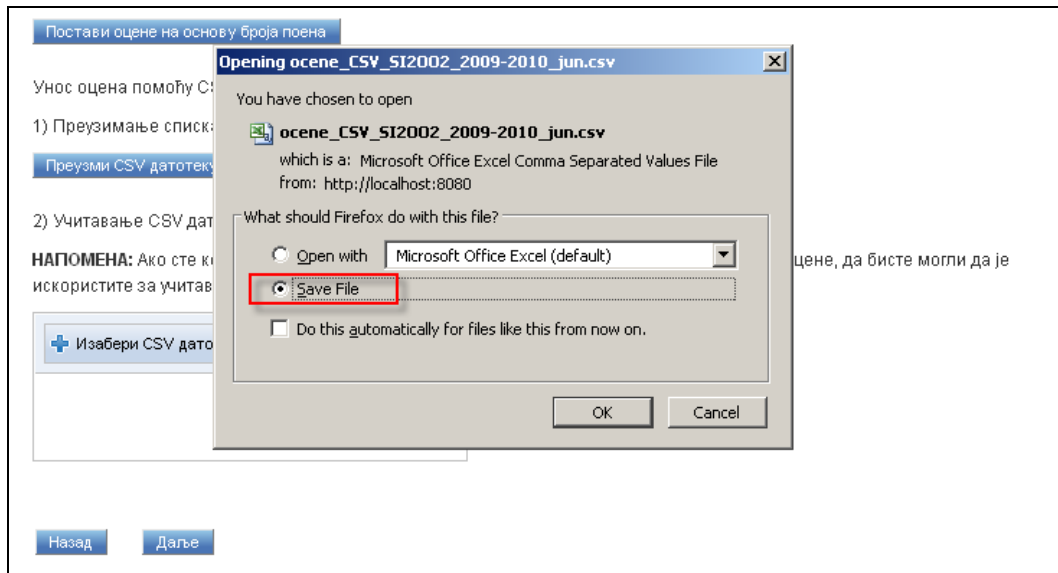

Постави оцене на основу броја поена

Унос оцена помоћу CSV датотеке:

1) Преузимање списка за попуњавање:

Преузми CSV датотеку са списком

2) Учитавање CSV датотеке са попуњеним списком:

НАПОМЕНА: Ако сте користили XLS датотеку, снимите је у CSV формату након што упишете оцене, да бисте могли да је искористите за учитавање оцена.

+ Изабери CSV датотеку

Назад Даље

Opening ocene_CSV_SI2002_2009-2010_jun.csv

You have chosen to open

ocene_CSV_SI2002_2009-2010_jun.csv
which is a: Microsoft Office Excel Comma Separated Values File
from: http://localhost:8080

What should Firefox do with this file?

Open with: Microsoft Office Excel (default)

Save File

Do this automatically for files like this from now on.

OK Cancel

ocene, да бисте могли да је

3. Отворите Excel и изаберите опцију Data → Import External Data → Import Data...

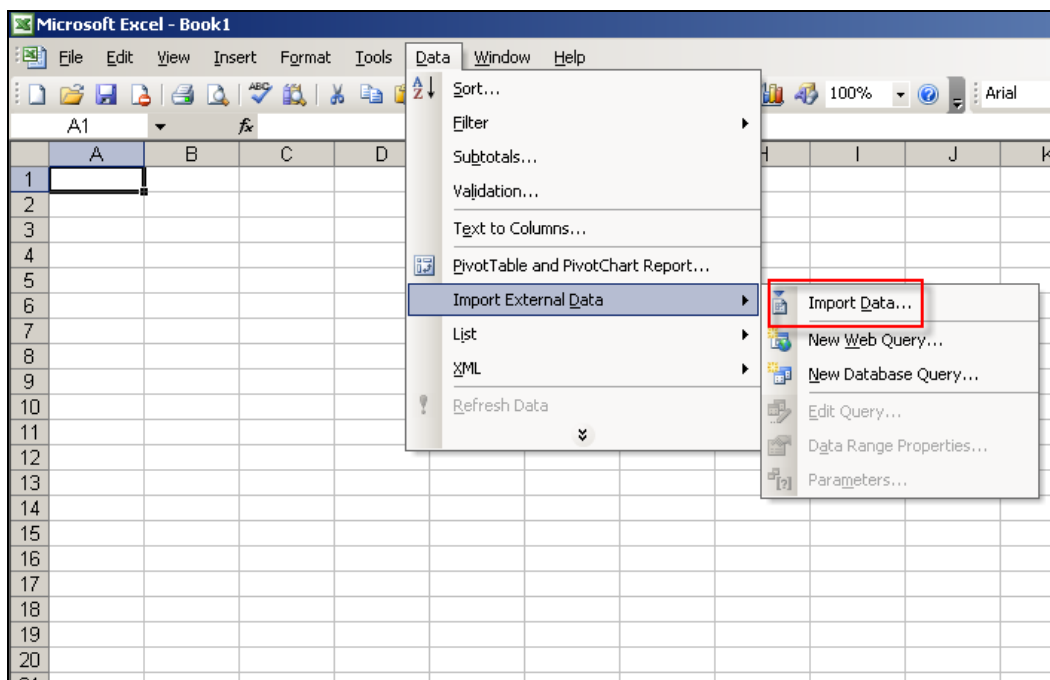

4. У прозорима за увоз датотеке, означите опције као на следеће 3 слике:

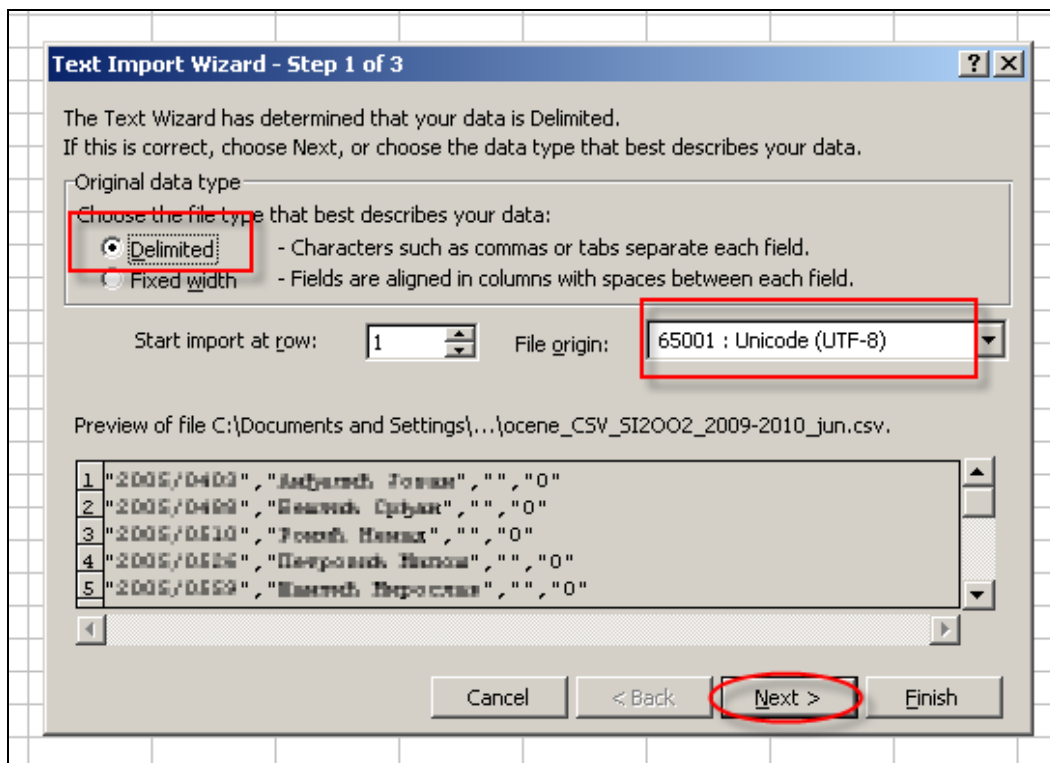

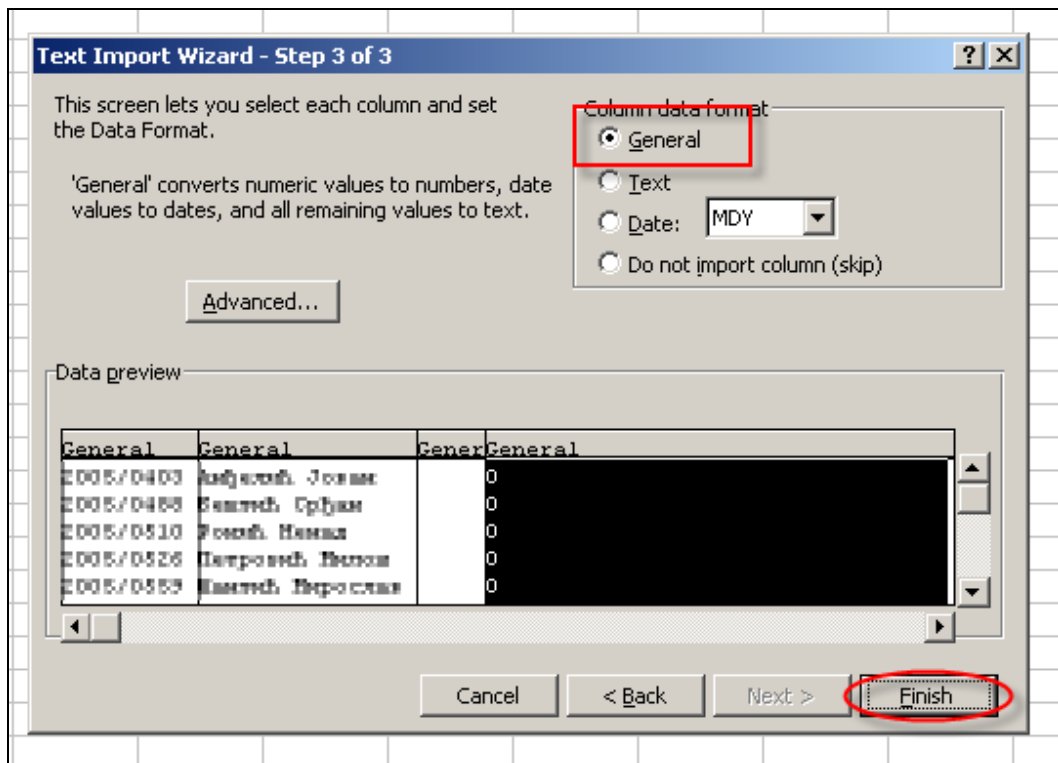
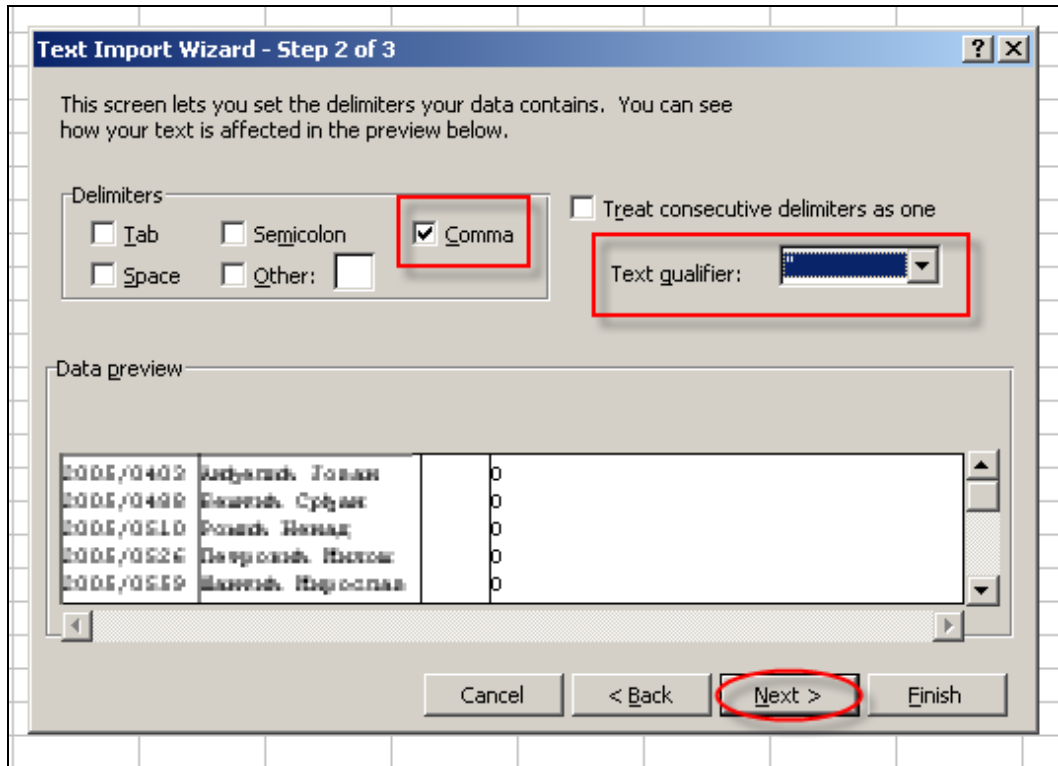

5. Приликом уноса оцена, колоне су распоређене као на слици. За унос оцене потребан је број индекса и оцена, док колоне име и презиме и број поена можете да оставите празне. Можете да спајате податке са више спискова. Није неопходно да списак у датотеци буде исти као списак на страници за унос. Редови који се разликују неће бити евидентирани: ако у датотеци имате неки број индекса који не постоји у списку, њега ће апликација игнорисати. Такође, ако неки од бројева индекса из списка не постоји у датотеци, за тај број индекса неће бити постављена оцена.

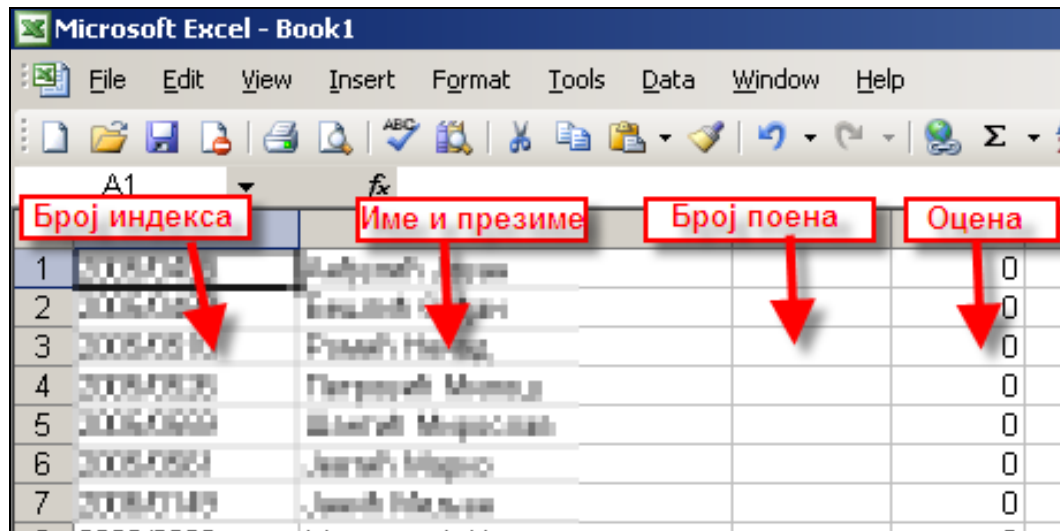

The screenshot shows a Microsoft Excel spreadsheet with the following data:

	Број индекса	Име и презиме	Број поена	Оцена
1	200840801	Ђађуровић Јован		0
2	200840802	Ђекић Милош		0
3	200840803	Ђукић Никола		0
4	200840804	Ђукић Милош		0
5	200840805	Ђукић Милош		0
6	200840806	Ђукић Милош		0
7	200840807	Ђукић Милош		0

6. Ако сте увезли spisak, а нисте директно отворили CSV датотеку, обратите пажњу на то да унете податке снимите као у CSV формату (ово такође важи у случају да сте преузели XLS датотеку за унос).

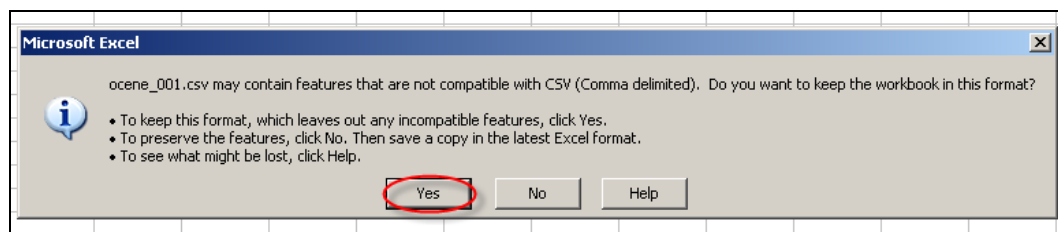
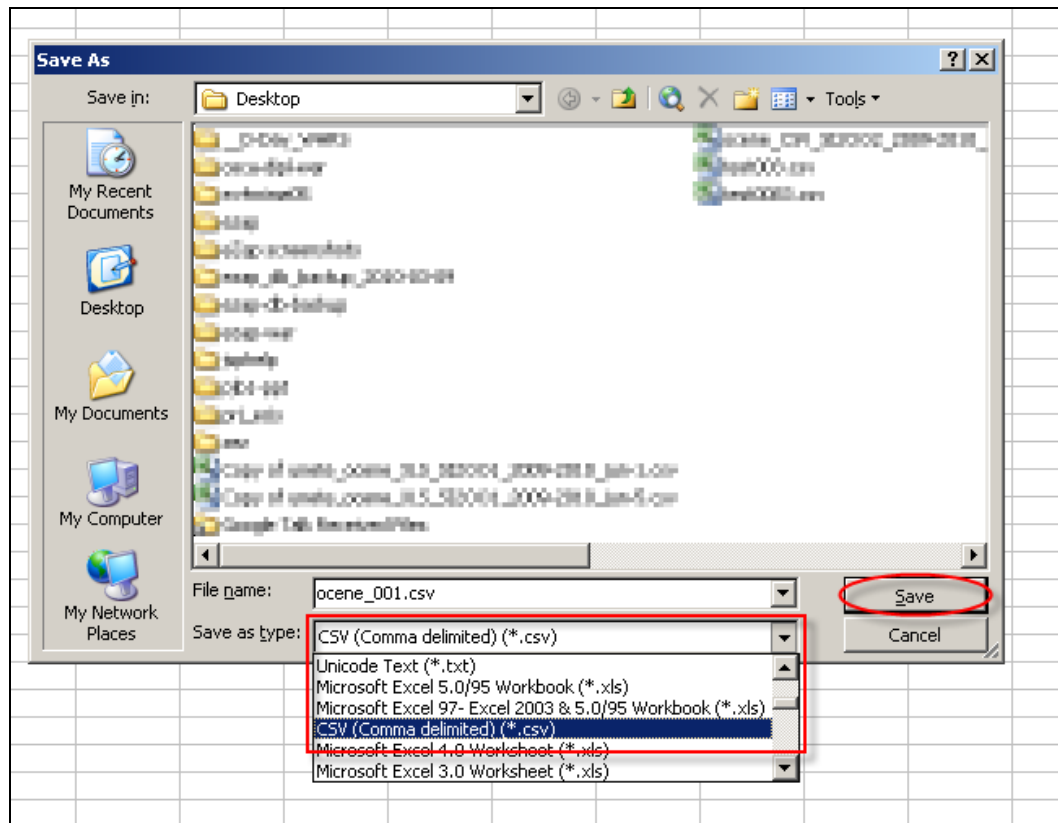

7. Када завршите са уносом оцена и снимите податке у CSV датотеку, можете да искористите ту датотеку за унос оцена. Кликните на дугме „изабери CSV...“, и изаберите датотеку. Име датотеке ће се појавити у прозору испод дугмета. Кликните на дугме „Учитај“. Када систем заврши са учитавањем датотеке, појавиће се порука „учитана датотека са оценама“. Кликните на дугме „Постави оцене на основу учитане датотеке“.

2) Учитавање CSV датотеке са попуњеним списком:

НАПОМЕНА: Ако сте користили XLS датотеку, снимите је у CSV формату након што упишете оцене, да бисте могли да је искористите за учитавање оцена.

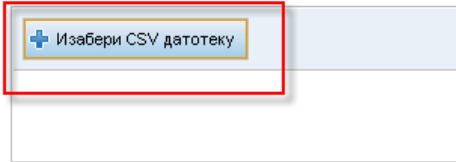

+ Изабери CSV датотеку

Назад

Даље

2) Учитавање CSV датотеке са попуњеним списком:

НАПОМЕНА: Ако сте користили XLS датотеку, снимите је у CSV формату након што упишете оцене, да бисте могли да је искористите за учитавање оцена.

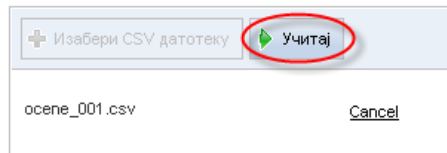

+ Изабери CSV датотеку Учитај

ocene_001.csv Cancel

Назад

Даље

2) Учитавање CSV датотеке са попуњеним списком:

НАПОМЕНА: Ако сте користили XLS датотеку, снимите је у CSV формату након што упишете оцене, да бисте могли да је искористите за учитавање оцена.

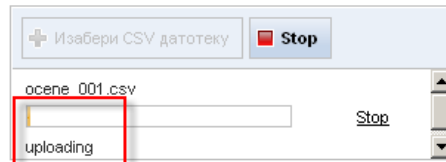

+ Изабери CSV датотеку Stop

ocene_001.csv Stop

uploading

Назад

Даље

+ Изабери CSV датотеку

Учитана датотека са оценама.

Постави оцене на основу учитане датотеке

Назад

Даље

8. У случају да су подаци исправно унети и прочитани, на страници ће се појавити порука да су оцене постављене, и видећете унете оцене и поене у списку. Ако се појави порука да је дошло до грешке, проверите податке у CSV датотеци. Ако сматрате да су сви подаци у реду и у исправном формату, а систем и даље јавља грешку, обратите нам се слањем поруке на адресу iis@etf.rs

Унос оцена

Предмет:	MP3002 - Објектно-оријентисана програмирања II
Наставна група:	I
Рок:	2024/25 II сем
Датум испита:	20.05.2024.

[Назад](#) [Даље](#)

Оцене су постављене.

Пријављени студенти: